

Camino Seguro a la escuela

Recomendaciones para que nuestros niños y niñas lleguen seguros a la escuela

Niños y niñas

- Participar en la identificación en conjunto con el personal del centro educativo y padres, madres y encargados los caminos y lugares seguros para ir al centro educativo.
- Informar al personal del centro educativo y padres, madres y encargados las zonas que consideran de riesgo (puentes, ríos, calles sin señalización, lotes baldíos, bunkers, puntos de reunión de consumidores de droga).
- Utilizar los implementos de seguridad durante el camino al centro educativo.
- Respetar las señales de tránsito, pasos peatonales, semáforos, uso de las aceras, caminar siempre por la izquierda cuando no hay acera.
- Solicitar ayuda al 9-1-1 solo en caso de una verdadera emergencia o bien pedir ayuda en los lugares seguros plenamente identificados.



cosevi
Seguridad Vial



Departamento PARTICIPACIÓN ESTUDIANTIL

vida estudiantil

mep
Ministerio de Educación Pública

Camino Seguro a la escuela

Recomendaciones para que nuestros niños y niñas lleguen seguros a la escuela

Personal del centro educativo

- Participar activamente con sus estudiantes en la identificación de los caminos y lugares seguros para llegar al centro educativo
- Identificar, informar y gestionar con las autoridades correspondientes las zonas de riesgo para el estudiantado (puentes, ríos, calles sin señalización, lotes baldíos, bunkers, puntos de reunión de consumidores de droga)
- Enseñar a los niños y las niñas qué es una emergencia y cuándo deben llamar al 9-1-1 (personas y vehículos sospechosos, ríos crecidos, fuertes lluvias y vientos)
- Asesorar a padres, madres, encargados y socios comunitarios sobre cuáles son los caminos y los sitios seguros, así como cuando llamar al 9-1-1 y al centro educativo



Camino Seguro a la escuela

Recomendaciones para que nuestros niños y niñas lleguen seguros a la escuela

Padres, madres y encargados

- Conocer las rutas recomendadas por el centro educativo para que los niños y niñas viajen seguros.
- Conocer los lugares seguros en la ruta para que los niños y las niñas acudan en caso de emergencia
- Enseñar a los niños y las niñas que es una emergencia y cuando deben llamar al 9-1-1 (personas y vehículos sospechosos, ríos crecidos, fuertes lluvias y vientos)
- Enseñar a los niños y niñas la dirección exacta de sus casas y su número de teléfono.
- Se recomienda aportar el nombre de otra persona de la familia a quien contactar si no se localiza al padre o a la madre.

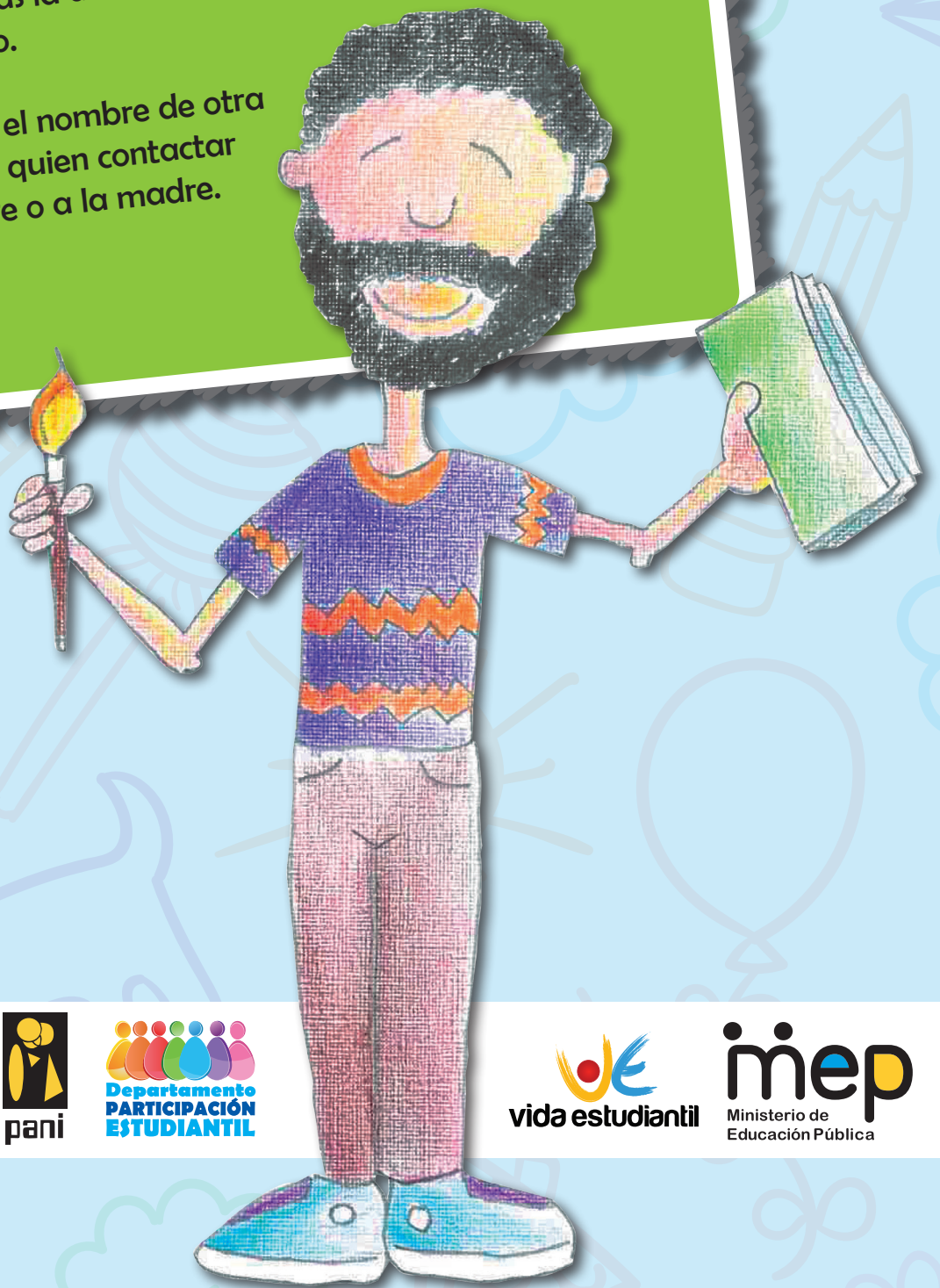

Camino Seguro a la escuela

Recomendaciones para que nuestros niños y niñas lleguen seguros a la escuela

Socios comunitarios



- Brinde protección a la persona menor de edad.
- Reporte inmediatamente al 9-1-1.
- Informe al centro educativo.



cosevi
Seguridad Vial



Departamento
**PARTICIPACIÓN
ESTUDIANTIL**

vida estudiantil

mep
Ministerio de
Educación Pública