

Región Chorotega

Límites

Sus límites coinciden íntegramente con los de la provincia de Guanacaste. Su límite norte es Nicaragua. Por el este limita con la Cordillera Volcánica de Guanacaste y el río Abangares, por el sur (golfo de Nicoya) y el oeste limita con el Océano Pacífico.

Está conformada por 11 cantones, los cuales son: Liberia, Nicoya, Santa Cruz, Carrillo, Cañas, Bagaces, Abangares, Tilarán, Nandayure, La Cruz y Hojancha.

Su extensión es de 10.140,7 km².



Relieve y Clima

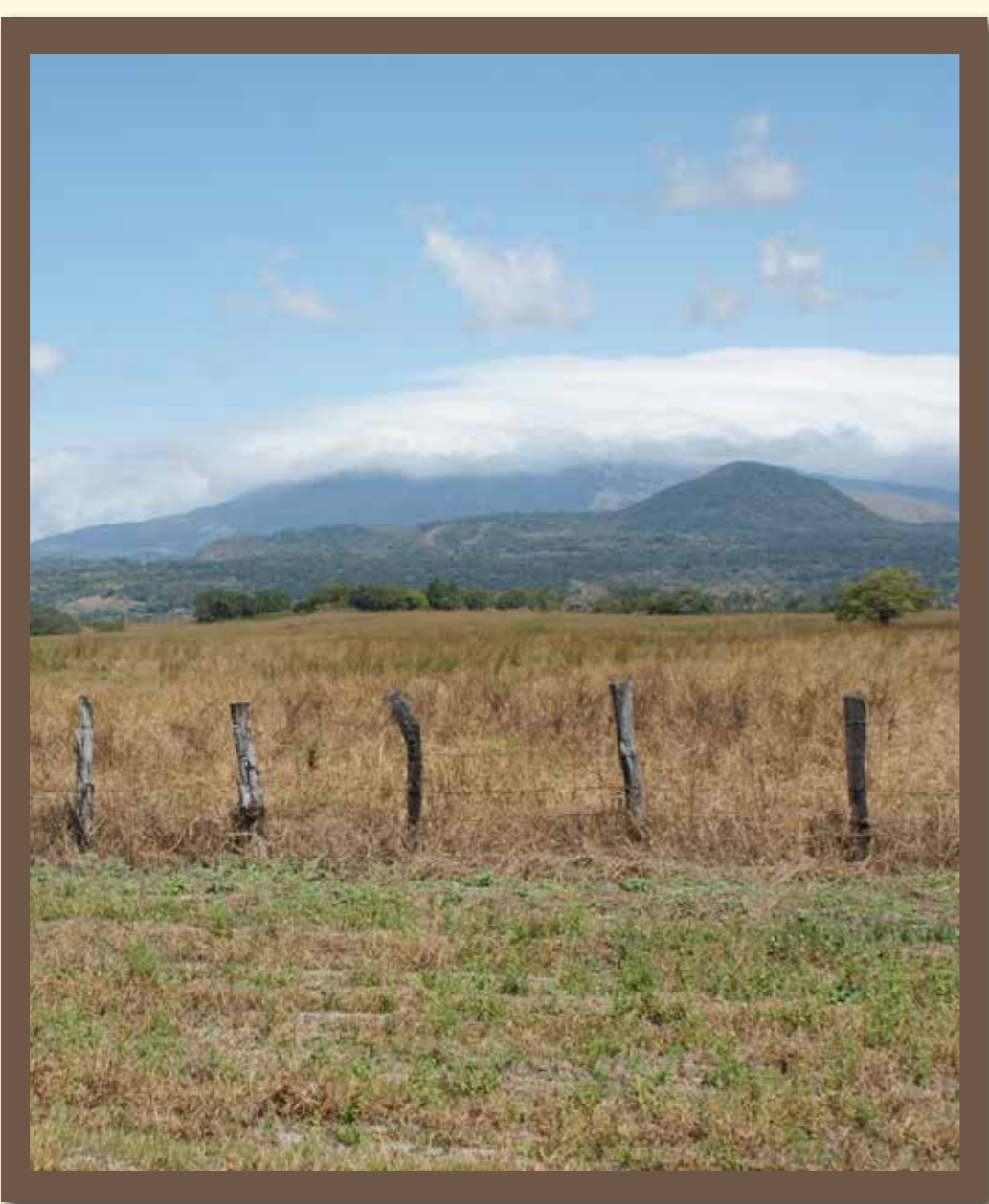

Podríamos decir que tiene un relieve variado, que se puede subdividir en cuatro zonas:

- Las faldas occidentales de la Cordillera de Guanacaste.
- Las llanuras del río Tempisque y sector oriental del Golfo de Nicoya.
- La región montañosa de Nicoya.
- Las costas e islas.

Sus tierras son poco elevadas, cuenta con una gran diversidad de paisajes como: playas, volcanes, montañas, ríos, lagos y parques nacionales, lo que la vuelve una región de gran valor turístico.

Las llanuras se inician en la zona fronteriza de Nicaragua y abarcan todo el valle del Tempisque, el sector este del golfo de Nicoya, hasta Punta Herradura con alturas de 0 a 800 metros.

Las faldas occidentales de la cordillera de Guanacaste y la región montañosa de Nicoya, constituyen zonas de relieve más accidentado.

- Recuerde que el clima varía de acuerdo con el relieve, situación, altura, entre otros. En la región Chorotega predomina el clima Tropical caliente en las llanuras, hasta 35º y frío en las montañas por lo que algunos sectores de la región tienen clima tropical húmedo.

Es la región más seca del país que se presenta de diciembre a marzo, abril es un mes de transición y la estación lluviosa cubre la región de mayo a noviembre.

Al oeste de la cordillera de Guanacaste el clima presenta abundantes lluvias, es un clima templado.

En esta región, por ejemplo, los vientos como el monzón del oeste afecta a las llanuras del río Tempisque y las zonas montañosas de Nicoya se ven afectadas por el mar. La temperatura promedio anual va de 25 a 28°C.

Vegetación

Esta región contiene una alta diversidad biológica y de ecosistemas, en donde se encuentra desde bosque muy húmedo, hasta las zonas más secas del Pacífico; incluyendo el bosque nuboso, el bosque húmedo, el bosque seco, manglares, sabanas y zonas litorales.

Aquí sobresalen las especies de poró, guácimos, gobo, níspero, guapinol, indio pelado, árbol de Guanacaste, el roble y sus flores rosadas, el cortés amarillo y el malinche. También existen las palmeras, piñuelas, cornizuelas.

Las especies de árboles que se encuentran en peligro de extinción en esta región son: el ron ron, el caoba, el cristóbal, el cocobolo y el cenizaro.

En sus sabanas domina el pasto africano denominado jaragua y los árboles de nance, jícara, cornizuelo, guácimo, guísaro, madero negro y guatil.

También se encuentran especies resistentes al fuego como el raspaguacal, nance, michiguiste, carboncillo, entre otros.



Los bosques pierden las hojas en la estación seca se conoce como: vegetación caducifolia y allí se encuentran las sabanas ganaderas.

Es importante mencionar que esta región cuenta con parques nacionales, que aparte de educar a sus visitantes tienen gran importancia en la conservación y reproducción de la flora y la fauna regional como los son: Santa Rosa, Palo Verde, Barra Honda entre otros.



Fauna

Esta región contiene una alta diversidad biológica y de ecosistema. Se pueden destacar los monos aulladores (congos), iguana negra (garrobo), el tepezcuintle, la urraca copetona, tortugas marinas, el armadillo, el pizote, la guatusa, el mono araña y el capuchino, el tapir, el venado cola blanca, ardillas, mariposas multicolores y una variada población felina, que lamentablemente está en peligro de extinción.

Población

La región Chorotega tiene un 8% de la población nacional.

Es una región de las más llamativas por su folclor y colorido, Liberia es el centro regional.

Su poblamiento es antiguo y heterogéneo: presencia de indígenas, negros, blancos, entre otros.

La región presenta poco crecimiento en su población, y más bien tasas altas de emigración, síntoma de su abatida economía.

Presentan una elevada producción ganadera además en el campo agrícola se puede afirmar que Guanacaste es la principal productora de granos del país, ya que se siembra arroz, maíz, frijoles, sorgo (producto que se emplea para la elaboración de concentrado) además existen otros productos no tradicionales como el café.

Los cantones productores de café son Nandayure, Hojancha, parte alta de Nicoya, parte alta de Santa Cruz, parte alta de Bagaces, Tilarán y parte alta de Abangares. Otros cultivos no tradicionales como el melón, cítricos, tomate industrial y sandía entre otros se han integrado como una de las tantas alternativas socio productivas para la Región.

Problemática

Dentro de los principales problemas de esta región se encuentran, la desigualdad en la distribución de la tierra, esto provoca que persistan muchos latifundios (grandes extensiones de tierra en manos de un solo dueño), lo que genera una fuerte migración interna de pobladores hacia el Valle Central en búsqueda de oportunidades laborales y mejor calidad de vida.

Es una zona altamente deforestada y la situación agrava las condiciones climáticas, ya que en muchas ocasiones se han presentado enormes incendios forestales que generan mucha destrucción y grandes pérdidas tanto humanas como materiales.